

Culmia Can Mare

Vivienda 1

Escalera / Portal	A
Planta/s	Planta Baja

Superficies

Útil interior aproximada	100,80 m ²
Útil exterior aproximada	165,71 m ²

Construida cerrada	119,04 m ²
Construida con E.Comunes	138,01 m ²

Superficies útiles por estancia

1 Vestibulo	3,50 m ²
2 Estar-comedor-cocina	36,15 m ²
3 Lavadero	3,02 m ²
4 Dormitorio principal	15,31 m ²
5 Dormitorio 2	10,13 m ²
6 Dormitorio 3	10,09 m ²
7 Dormitorio 4	8,07 m ²
8 Baño 1	3,60 m ²
9 Baño 2	3,94 m ²
10 Distribuidor	6,99 m ²
11 Porche exterior	8,50 m ²
12 Terraza exterior	36,27 m ²
13 Jardín	120,94 m ²

Plano de conjunto

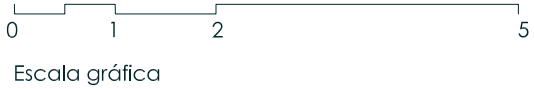
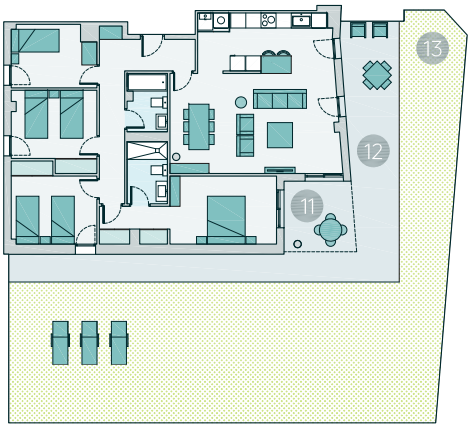
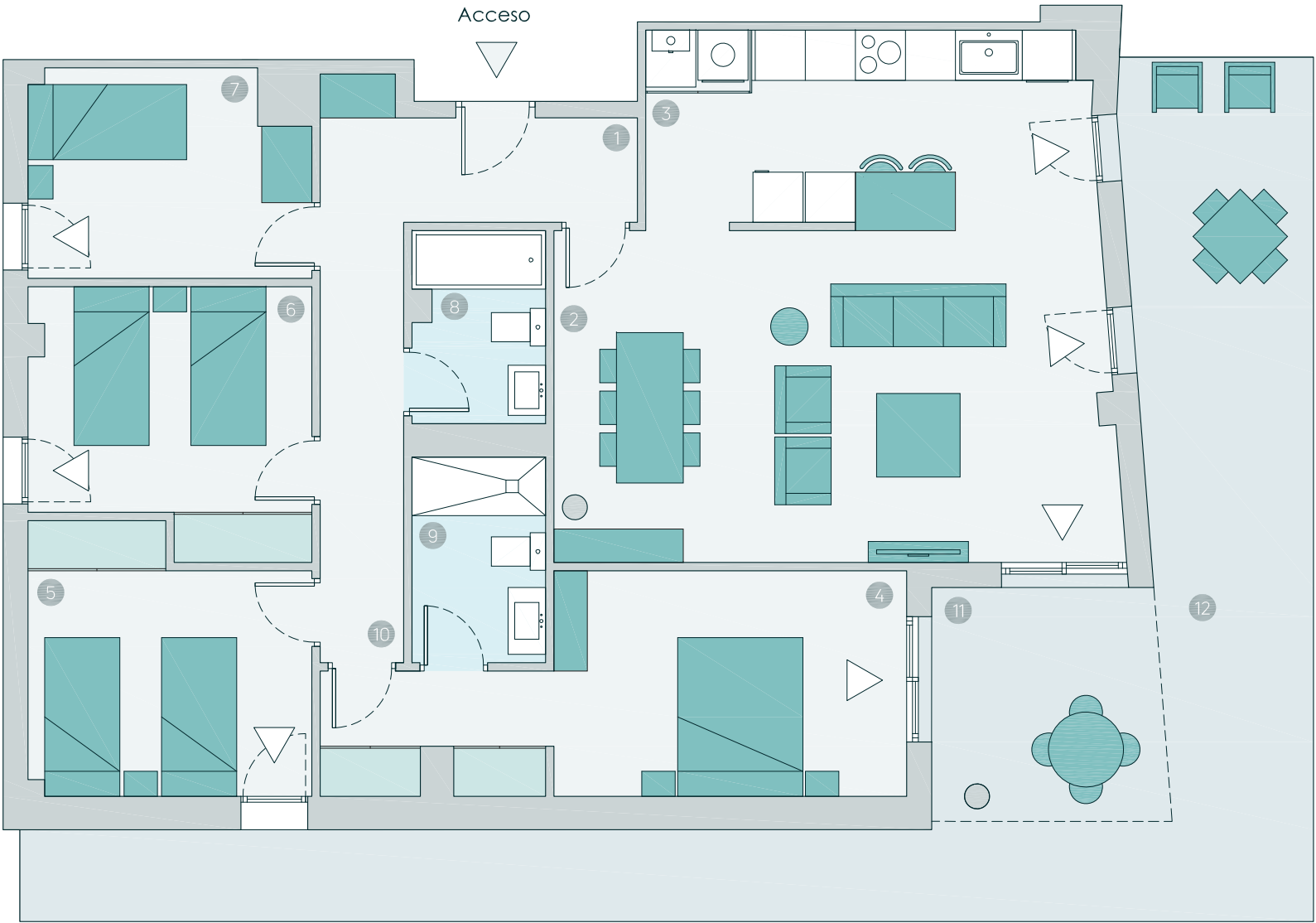
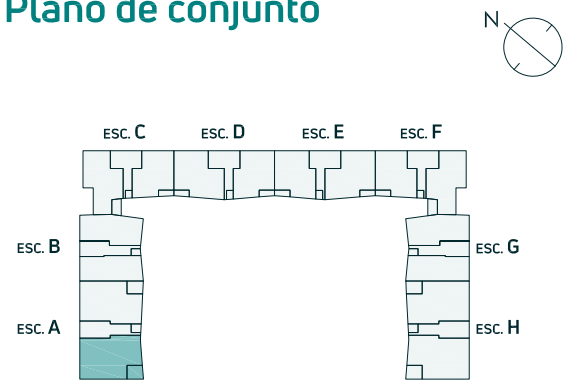

Advertencia Legal. La información gráfica contenida en este soporte es orientativa, elaborada a partir del proyecto básico del edificio, y no tiene carácter contractual, por lo que podrá ser modificada por la empresa promotora durante la ejecución de las obras por causas de índole técnica, jurídica y comercial. Asimismo, el mobiliario, la decoración, los elementos de ambientación y los electrodomésticos incluidos son de carácter decorativo y no son objeto de contratación.

Nº Edición 00
Fecha 31/03/2022

CULMIA
Destino, tu hogar

Culmia Can Mare

Vivienda 2

Escalera / Portal
Planta/s

A
Planta Baja

Superficies

Útil interior aproximada
Útil exterior aproximada

103,14 m²
53,85 m²

Construida cerrada
Construida con E.Comunes

117,97 m²
136,77 m²

Superficies útiles por estancia

- | | |
|------------------------|----------------------|
| 1 Vestibulo | 3,16 m ² |
| 2 Estar-comedor-cocina | 37,44 m ² |
| 3 Lavadero | 3,00 m ² |
| 4 Dormitorio principal | 16,52 m ² |
| 5 Dormitorio 2 | 10,15 m ² |
| 6 Dormitorio 3 | 10,09 m ² |
| 7 Dormitorio 4 | 8,53 m ² |
| 8 Baño 1 | 3,79 m ² |
| 9 Baño 2 | 3,94 m ² |
| 10 Distribuidor | 6,52 m ² |
| 11 Porche exterior | 6,36 m ² |
| 12 Terraza exterior | 17,16 m ² |
| 13 Jardín | 30,33 m ² |

Plano de conjunto

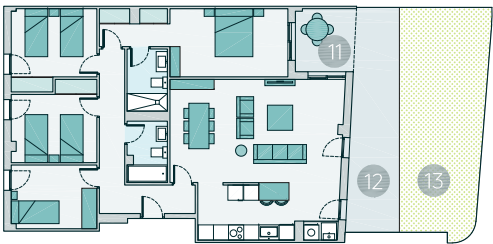
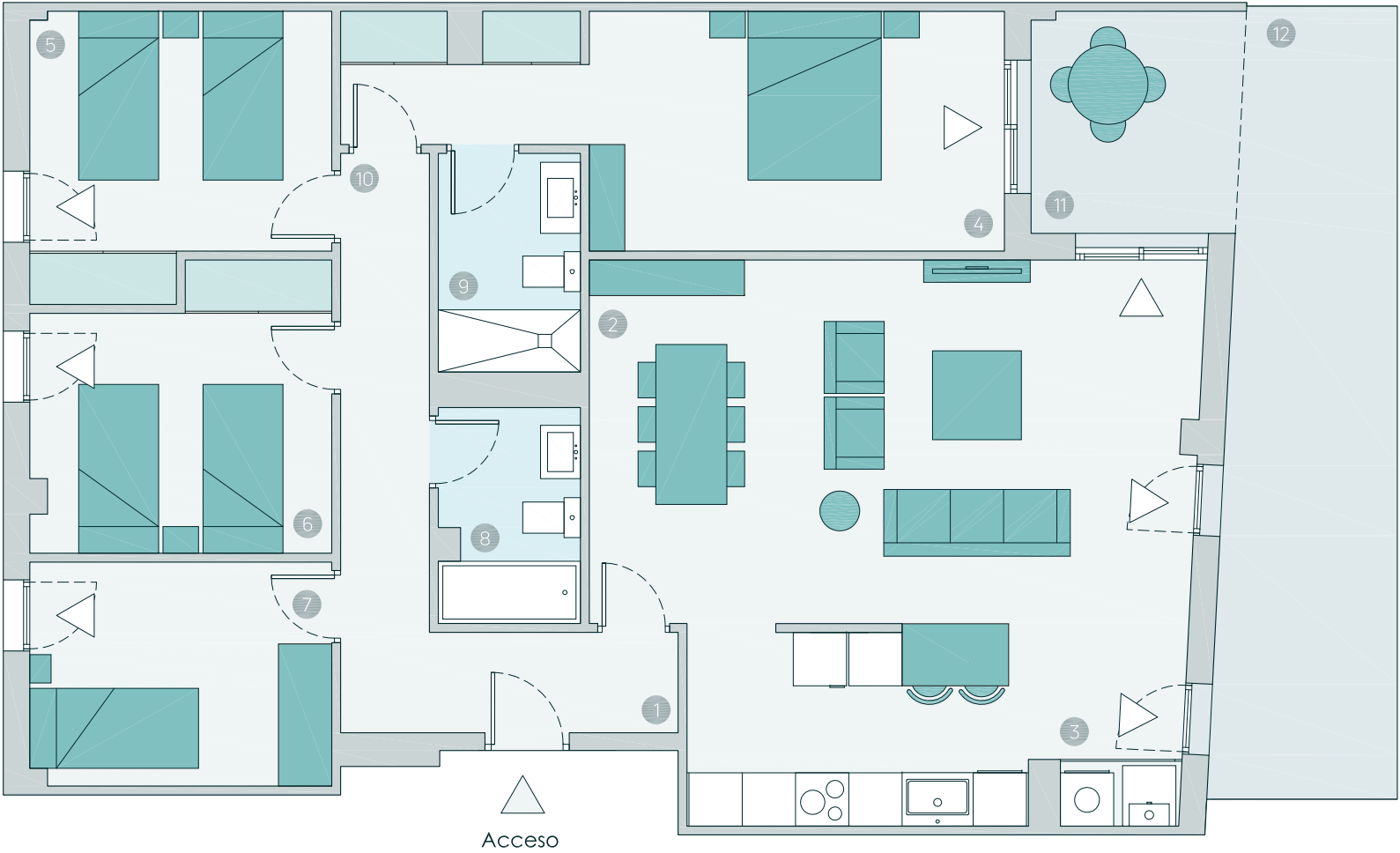
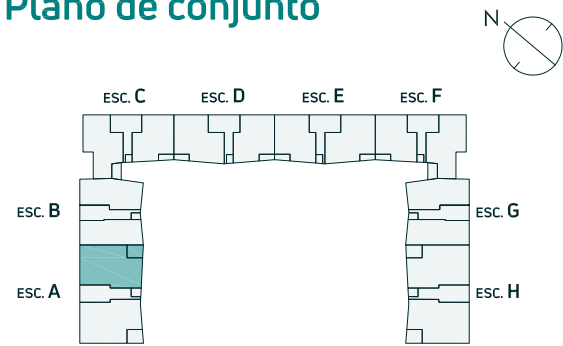

Advertencia Legal. La información gráfica contenida en este soporte es orientativa, elaborada a partir del proyecto básico del edificio, y no tiene carácter contractual, por lo que podrá ser modificada por la empresa promotora durante la ejecución de las obras por causas de índole técnica, jurídica y comercial. Asimismo, el mobiliario, la decoración, los elementos de ambientación y los electrodomésticos incluidos son de carácter decorativo y no son objeto de contratación.

Nº Edición 00
Fecha 31/03/2022

CULMIA
Destino, tu hogar

Culmia Can Mare

Vivienda 1

Escalera / Portal	B
Planta/s	Planta Baja

Superficies

Útil interior aproximada	67,36 m ²
Útil exterior aproximada	67,58 m ²

Construida cerrada	78,55 m ²
Construida con E.Comunes	93,21 m ²

Superficies útiles por estancia

1 Vestibulo	4,69 m ²
2 Estar-comedor-cocina	31,45 m ²
3 Lavadero	3,00 m ²
4 Dormitorio principal	10,60 m ²
5 Dormitorio 2	10,52 m ²
6 Baño 1	3,59 m ²
7 Baño 2	3,51 m ²
8 Terraza exterior 1	12,00 m ²
9 Jardín 1	19,31 m ²
10 Terraza exterior 2	8,43 m ²
11 Jardín 1	27,84 m ²

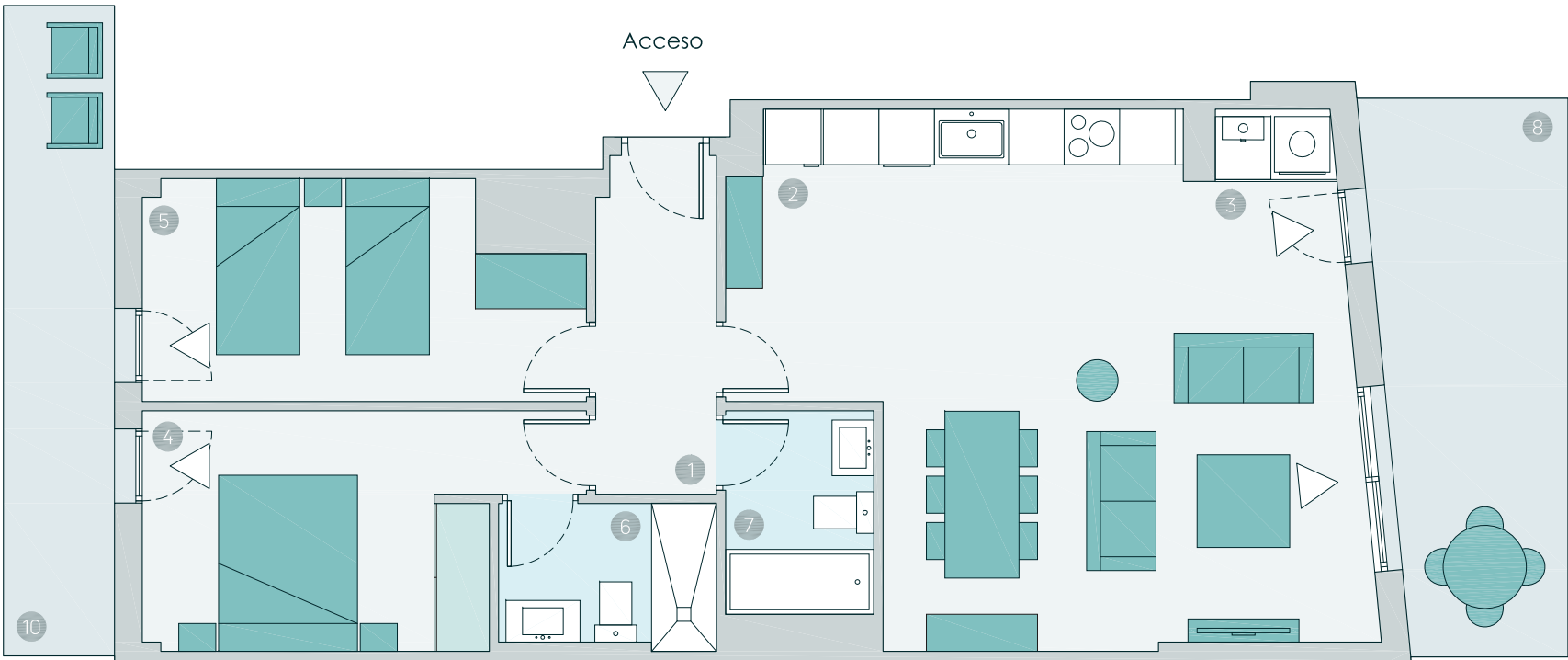

Plano de conjunto

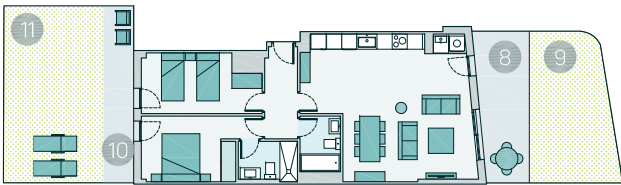
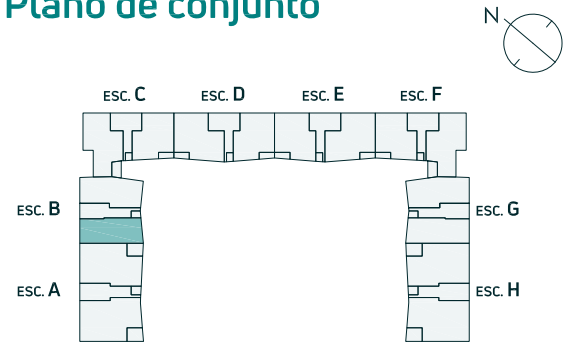

Advertencia Legal. La información gráfica contenida en este soporte es orientativa, elaborada a partir del proyecto básico del edificio, y no tiene carácter contractual, por lo que podrá ser modificada por la empresa promotora durante la ejecución de las obras por causas de índole técnica, jurídica y comercial. Asimismo, el mobiliario, la decoración, los elementos de ambientación y los electrodomésticos incluidos son de carácter decorativo y no son objeto de contratación.

Nº Edición 00
Fecha 31/03/2022

CULMIA
Destino, tu hogar

Culmia Can Mare

Vivienda 2

Escalera / Portal	B
Planta/s	Planta Baja

Superficies

Útil interior aproximada	66,52 m ²
Útil exterior aproximada	54,35 m ²

Construida cerrada	77,25 m ²
Construida con E.Comunes	91,67 m ²

Superficies útiles por estancia

1 Vestibulo	4,83 m ²
2 Estar-comedor-cocina	30,94 m ²
3 Lavadero	3,00 m ²
4 Dormitorio principal	13,73 m ²
5 Dormitorio 2	7,62 m ²
6 Baño 1	6,40 m ²
7 Terraza exterior 1	17,84 m ²
8 Terraza exterior 2	8,58 m ²
9 Jardín	27,93 m ²

Plano de conjunto

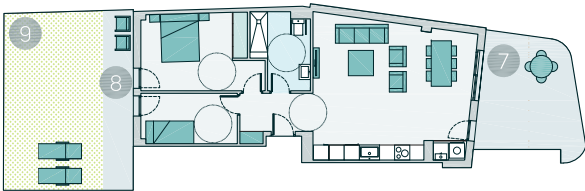
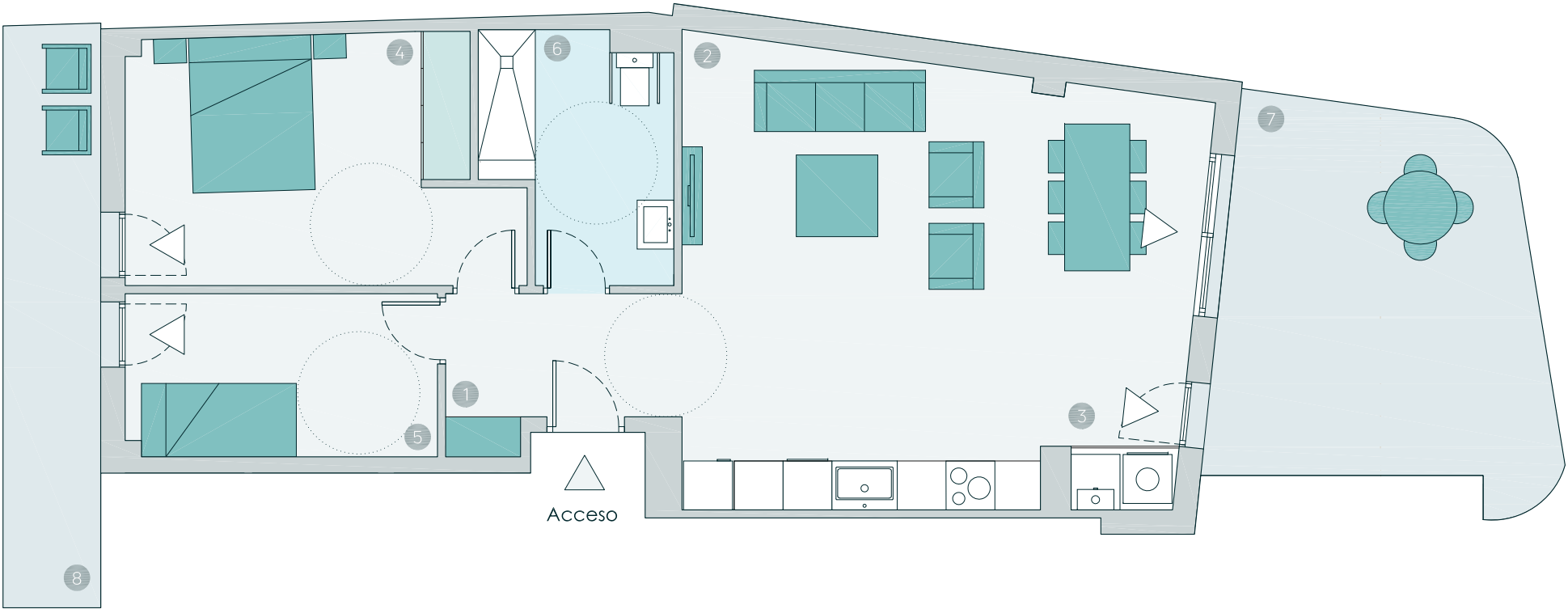
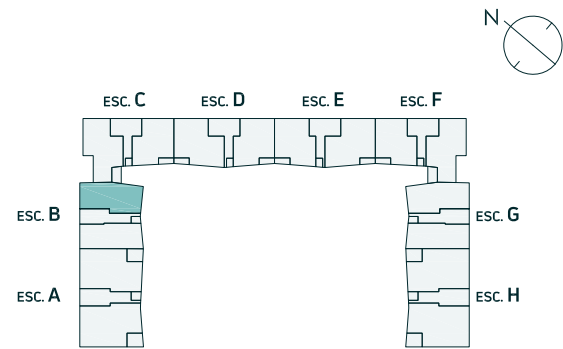

Advertencia Legal. La información gráfica contenida en este soporte es orientativa, elaborada a partir del proyecto básico del edificio, y no tiene carácter contractual, por lo que podrá ser modificada por la empresa promotora durante la ejecución de las obras por causas de índole técnica, jurídica y comercial. Asimismo, el mobiliario, la decoración, los elementos de ambientación y los electrodomésticos incluidos son de carácter decorativo y no son objeto de contratación.

Nº Edición 00
Fecha 31/03/2022

CULMIA
Destino, tu hogar

Culmia Can Mare

Vivienda 1

Escalera / Portal	C
Planta/s	Planta Baja

Superficies

Útil interior aproximada	74,66 m ²
Útil exterior aproximada	219,99 m ²

Construida cerrada	90,73 m ²
Construida con E.Comunes	107,70 m ²

Superficies útiles por estancia

1 Vestibulo	2,52 m ²
2 Estar-comedor	21,18 m ²
3 Cocina	5,99 m ²
4 Lavadero	3,00 m ²
5 Dormitorio principal	10,93 m ²
6 Dormitorio 2	8,72 m ²
7 Dormitorio 3	10,00 m ²
8 Baño 1	4,00 m ²
9 Baño 2	3,71 m ²
10 Distribuidor	4,61 m ²
11 Porche exterior	9,15 m ²
12 Terraza exterior	52,32 m ²
13 Jardín	158,52 m ²

Plano de conjunto

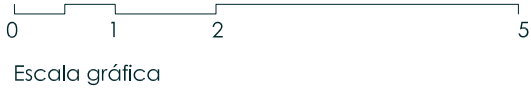
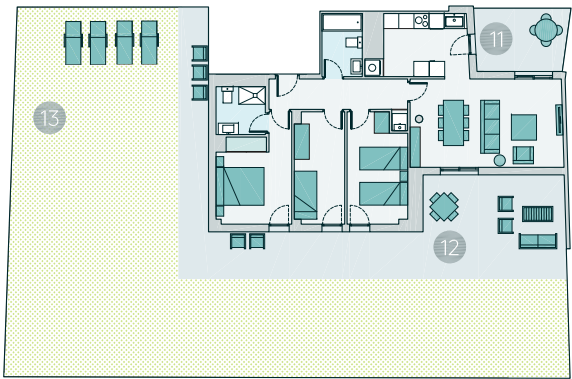
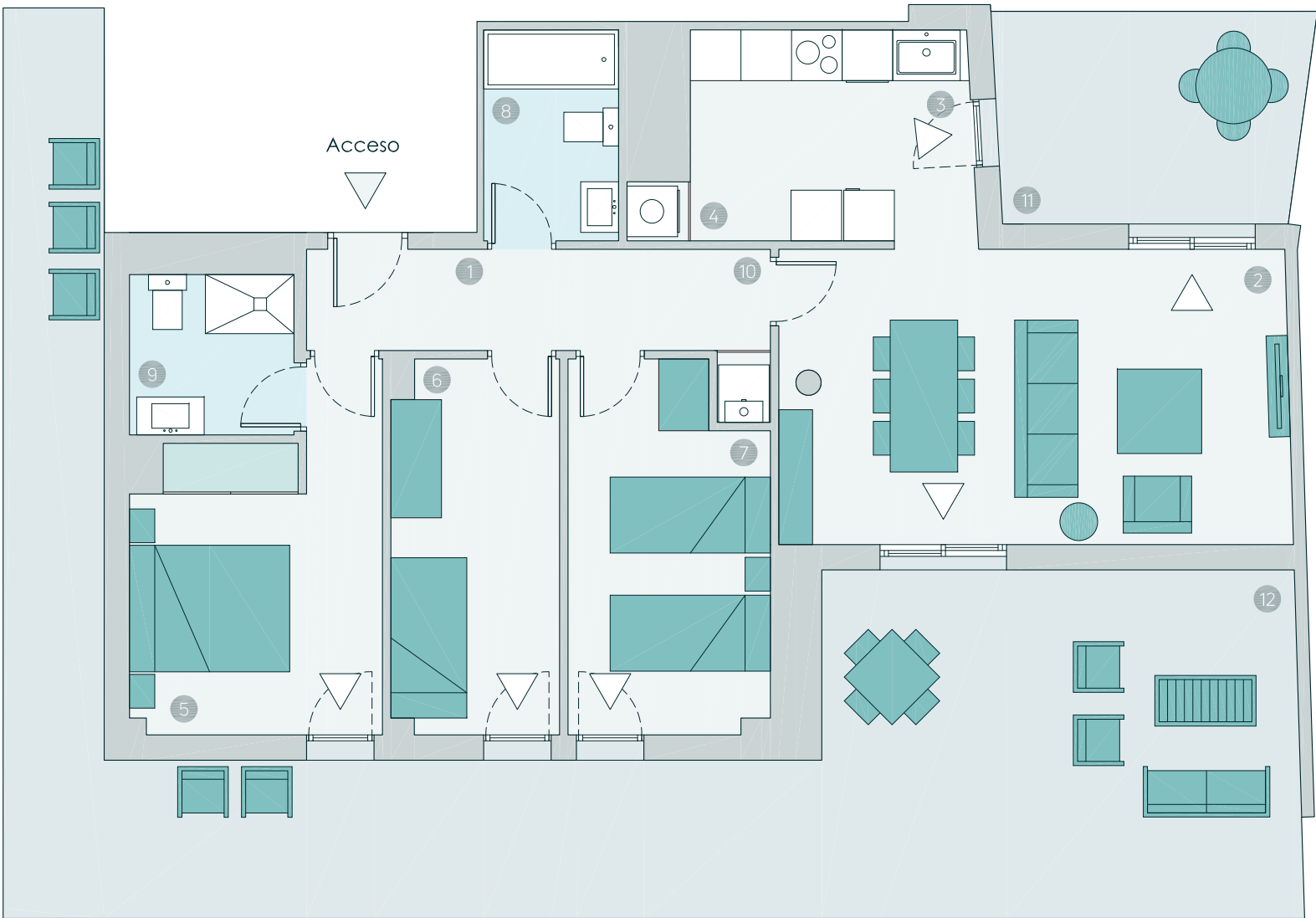
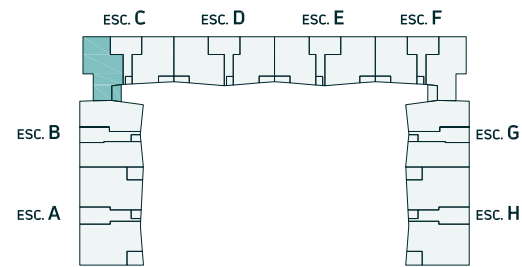

Advertencia Legal. La información gráfica contenida en este soporte es orientativa, elaborada a partir del proyecto básico del edificio, y no tiene carácter contractual, por lo que podrá ser modificada por la empresa promotora durante la ejecución de las obras por causas de índole técnica, jurídica y comercial. Asimismo, el mobiliario, la decoración, los elementos de ambientación y los electrodomésticos incluidos son de carácter decorativo y no son objeto de contratación.

Nº Edición 00
Fecha 31/03/2022

CULMIA
Destino, tu hogar

Culmia Can Mare

Vivienda 2

Escalera / Portal	C
Planta/s	Planta Baja

Superficies

Útil interior aproximada	66,95 m ²
Útil exterior aproximada	109,89 m ²

Construida cerrada	80,15 m ²
Construida con E.Comunes	95,14 m ²

Superficies útiles por estancia

1 Vestibulo	4,67 m ²
2 Estar-comedor-cocina	26,34 m ²
3 Lavadero	3,00 m ²
4 Dormitorio principal	13,34 m ²
5 Dormitorio 2	10,60 m ²
6 Baño 1	3,52 m ²
7 Baño 2	3,84 m ²
8 Distribuidor	1,64 m ²
9 Porche exterior	5,19 m ²
10 Terraza exterior 1	23,24 m ²
11 Terraza exterior 2	13,22 m ²
12 Jardín	68,24 m ²

Plano de conjunto

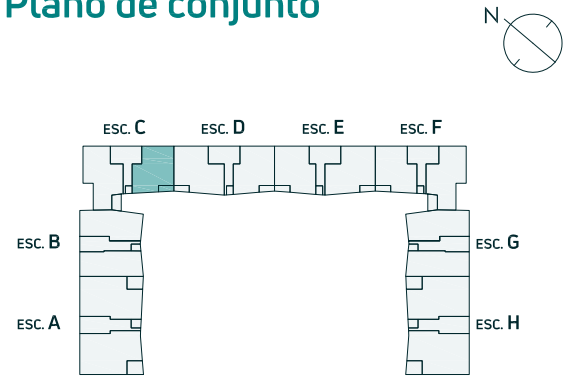

Advertencia Legal. La información gráfica contenida en este soporte es orientativa, elaborada a partir del proyecto básico del edificio, y no tiene carácter contractual, por lo que podrá ser modificada por la empresa promotora durante la ejecución de las obras por causas de índole técnica, jurídica y comercial. Asimismo, el mobiliario, la decoración, los elementos de ambientación y los electrodomésticos incluidos son de carácter decorativo y no son objeto de contratación.

Nº Edición 00
Fecha 31/03/2022

CULMIA
Destino, tu hogar

Culmia Can Mare

Vivienda 1

Escalera / Portal	D
Planta/s	Planta Baja

Superficies

Útil interior aproximada	79,36 m ²
Útil exterior aproximada	116,10 m ²

Construida cerrada	94,57 m ²
Construida con E.Comunes	110,90 m ²

Superficies útiles por estancia

1 Vestibulo	3,31 m ²
2 Estar-comedor-cocina	30,29 m ²
3 Lavadero	3,00 m ²
4 Dormitorio principal	13,35 m ²
5 Dormitorio 2	10,65 m ²
6 Dormitorio 3	8,56 m ²
7 Baño 1	3,44 m ²
8 Baño 2	3,91 m ²
9 Distribuidor	2,85 m ²
10 Porche exterior	5,46 m ²
11 Terraza exterior 1	33,64 m ²
12 Terraza exterior 2	13,22 m ²
13 Jardín	63,78 m ²

Plano de conjunto

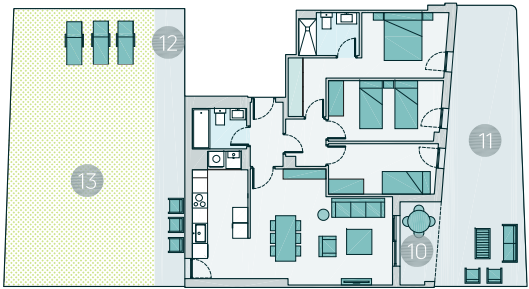
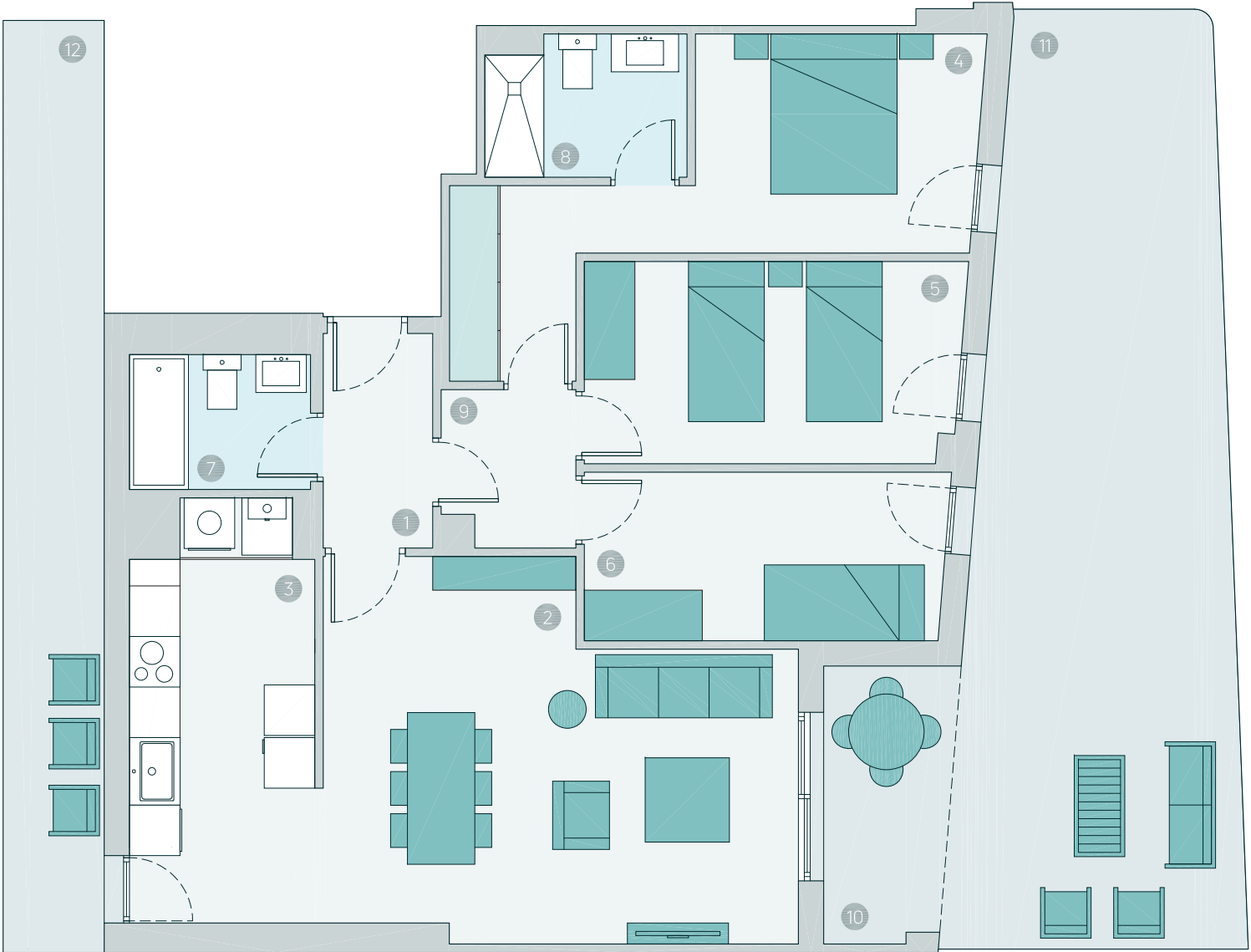
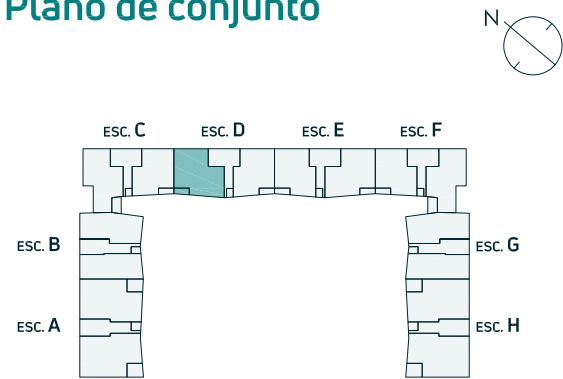

Advertencia Legal. La información gráfica contenida en este soporte es orientativa, elaborada a partir del proyecto básico del edificio, y no tiene carácter contractual, por lo que podrá ser modificada por la empresa promotora durante la ejecución de las obras por causas de índole técnica, jurídica y comercial. Asimismo, el mobiliario, la decoración, los elementos de ambientación y los electrodomésticos incluidos son de carácter decorativo y no son objeto de contratación.

Nº Edición 00
Fecha 31/03/2022

CULMIA
Destino, tu hogar

Culmia Can Mare

Vivienda 2

Escalera / Portal	D
Planta/s	Planta Baja

Superficies

Útil interior aproximada	69,97 m ²
Útil exterior aproximada	105,27 m ²

Construida cerrada	82,67 m ²
Construida con E.Comunes	96,95 m ²

Superficies útiles por estancia

1 Vestibulo	5,13 m ²
2 Estar-comedor-cocina	27,50 m ²
3 Lavadero	3,00 m ²
4 Dormitorio principal	14,12 m ²
5 Dormitorio 2	10,49 m ²
6 Baño 1	4,25 m ²
7 Baño 2	3,84 m ²
8 Distribuidor	1,64 m ²
9 Porche exterior	5,34 m ²
10 Terraza exterior 1	27,39 m ²
11 Terraza exterior 2	13,22 m ²
12 Jardín	59,32 m ²

Plano de conjunto



Advertencia Legal. La información gráfica contenida en este soporte es orientativa, elaborada a partir del proyecto básico del edificio, y no tiene carácter contractual, por lo que podrá ser modificada por la empresa promotora durante la ejecución de las obras por causas de índole técnica, jurídica y comercial. Asimismo, el mobiliario, la decoración, los elementos de ambientación y los electrodomésticos incluidos son de carácter decorativo y no son objeto de contratación.

Nº Edición 00
Fecha 31/03/2022

CULMIA
Destino, tu hogar

Culmia Can Mare

Vivienda 1

Escalera / Portal	E
Planta/s	Planta Baja

Superficies

Útil interior aproximada	69,94 m ²
Útil exterior aproximada	100,81 m ²

Construida cerrada	82,67 m ²
Construida con E.Comunes	96,95 m ²

Superficies útiles por estancia

1	Vestibulo	5,13 m ²
2	Estar-comedor-cocina	27,50 m ²
3	Lavadero	3,00 m ²
4	Dormitorio principal	14,09 m ²
5	Dormitorio 2	10,49 m ²
6	Baño 1	4,25 m ²
7	Baño 2	3,84 m ²
8	Distribuidor	1,64 m ²
9	Porche exterior	5,34 m ²
10	Terraza exterior 1	27,39 m ²
11	Terraza exterior 2	13,22 m ²
12	Jardín	54,86 m ²

Plano de conjunto



Advertencia Legal. La información gráfica contenida en este soporte es orientativa, elaborada a partir del proyecto básico del edificio, y no tiene carácter contractual, por lo que podrá ser modificada por la empresa promotora durante la ejecución de las obras por causas de índole técnica, jurídica y comercial. Asimismo, el mobiliario, la decoración, los elementos de ambientación y los electrodomésticos incluidos son de carácter decorativo y no son objeto de contratación.

Nº Edición 00
Fecha 31/03/2022

CULMIA
Destino, tu hogar

Culmia Can Mare

Vivienda 2

Escalera / Portal	E
Planta/s	Planta Baja

Superficies

Útil interior aproximada	79,45 m ²
Útil exterior aproximada	102,60 m ²

Construida cerrada	94,57 m ²
Construida con E.Comunes	110,90 m ²

Superficies útiles por estancia

1 Vestibulo	3,61 m ²
2 Estar-comedor-cocina	30,19 m ²
3 Lavadero	3,00 m ²
4 Dormitorio principal	13,35 m ²
5 Dormitorio 2	10,65 m ²
6 Dormitorio 3	8,56 m ²
7 Baño 1	3,44 m ²
8 Baño 2	3,91 m ²
9 Distribuidor	2,74 m ²
10 Porche exterior	5,34 m ²
11 Terraza exterior 1	33,64 m ²
12 Terraza exterior 2	13,22 m ²
13 Jardín	50,40 m ²

Plano de conjunto

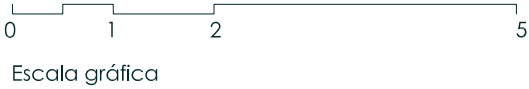

Advertencia Legal. La información gráfica contenida en este soporte es orientativa, elaborada a partir del proyecto básico del edificio, y no tiene carácter contractual, por lo que podrá ser modificada por la empresa promotora durante la ejecución de las obras por causas de índole técnica, jurídica y comercial. Asimismo, el mobiliario, la decoración, los elementos de ambientación y los electrodomésticos incluidos son de carácter decorativo y no son objeto de contratación.

Nº Edición 00
Fecha 31/03/2022

CULMIA
Destino, tu hogar

Culmia Can Mare

Vivienda 1

Escalera / Portal	F
Planta/s	Planta Baja

Superficies

Útil interior aproximada	66,95 m ²
Útil exterior aproximada	87,59 m ²

Construida cerrada	80,15 m ²
Construida con E.Comunes	95,14 m ²

Superficies útiles por estancia

1 Vestibulo	4,67 m ²
2 Estar-comedor-cocina	26,34 m ²
3 Lavadero	3,00 m ²
4 Dormitorio principal	13,34 m ²
5 Dormitorio 2	10,60 m ²
6 Baño 1	3,52 m ²
7 Baño 2	3,84 m ²
8 Distribuidor	1,64 m ²
9 Porche exterior	5,19 m ²
10 Terraza exterior 1	23,24 m ²
11 Terraza exterior 2	13,22 m ²
12 Jardín	45,94 m ²

Plano de conjunto

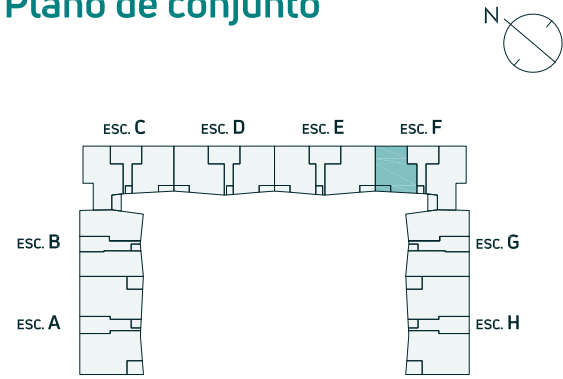

Advertencia Legal. La información gráfica contenida en este soporte es orientativa, elaborada a partir del proyecto básico del edificio, y no tiene carácter contractual, por lo que podrá ser modificada por la empresa promotora durante la ejecución de las obras por causas de índole técnica, jurídica y comercial. Asimismo, el mobiliario, la decoración, los elementos de ambientación y los electrodomésticos incluidos son de carácter decorativo y no son objeto de contratación.

Nº Edición 00
Fecha 31/03/2022

CULMIA
Destino, tu hogar

Culmia Can Mare

Vivienda 2

Escalera / Portal	F
Planta/s	Planta Baja

Superficies

Útil interior aproximada	74,68 m ²
Útil exterior aproximada	176,09 m ²

Construida cerrada	90,73 m ²
Construida con E.Comunes	107,70 m ²

Superficies útiles por estancia

1 Vestibulo	2,52 m ²
2 Estar-comedor	21,18 m ²
3 Cocina	6,01 m ²
4 Lavadero	3,00 m ²
5 Dormitorio principal	10,93 m ²
6 Dormitorio 2	8,72 m ²
7 Dormitorio 3	10,00 m ²
8 Baño 1	4,00 m ²
9 Baño 2	3,71 m ²
10 Distribuidor	4,61 m ²
11 Porche exterior	9,15 m ²
12 Terraza exterior	52,32 m ²
13 Jardín	114,62 m ²

Plano de conjunto

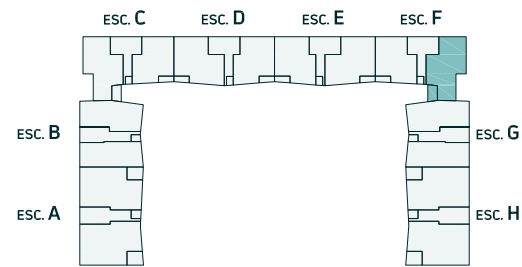

Advertencia Legal. La información gráfica contenida en este soporte es orientativa, elaborada a partir del proyecto básico del edificio, y no tiene carácter contractual, por lo que podrá ser modificada por la empresa promotora durante la ejecución de las obras por causas de índole técnica, jurídica y comercial. Asimismo, el mobiliario, la decoración, los elementos de ambientación y los electrodomésticos incluidos son de carácter decorativo y no son objeto de contratación.

Nº Edición 00
Fecha 31/03/2022

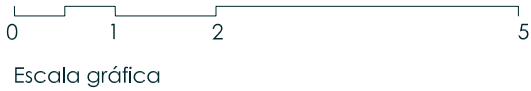
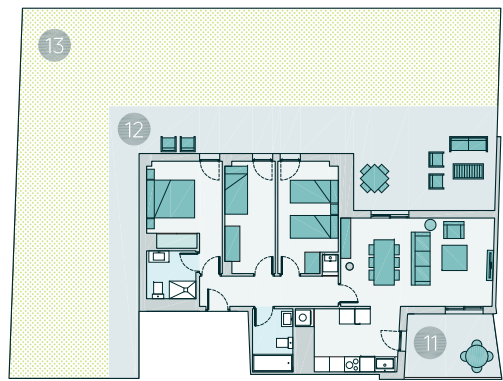
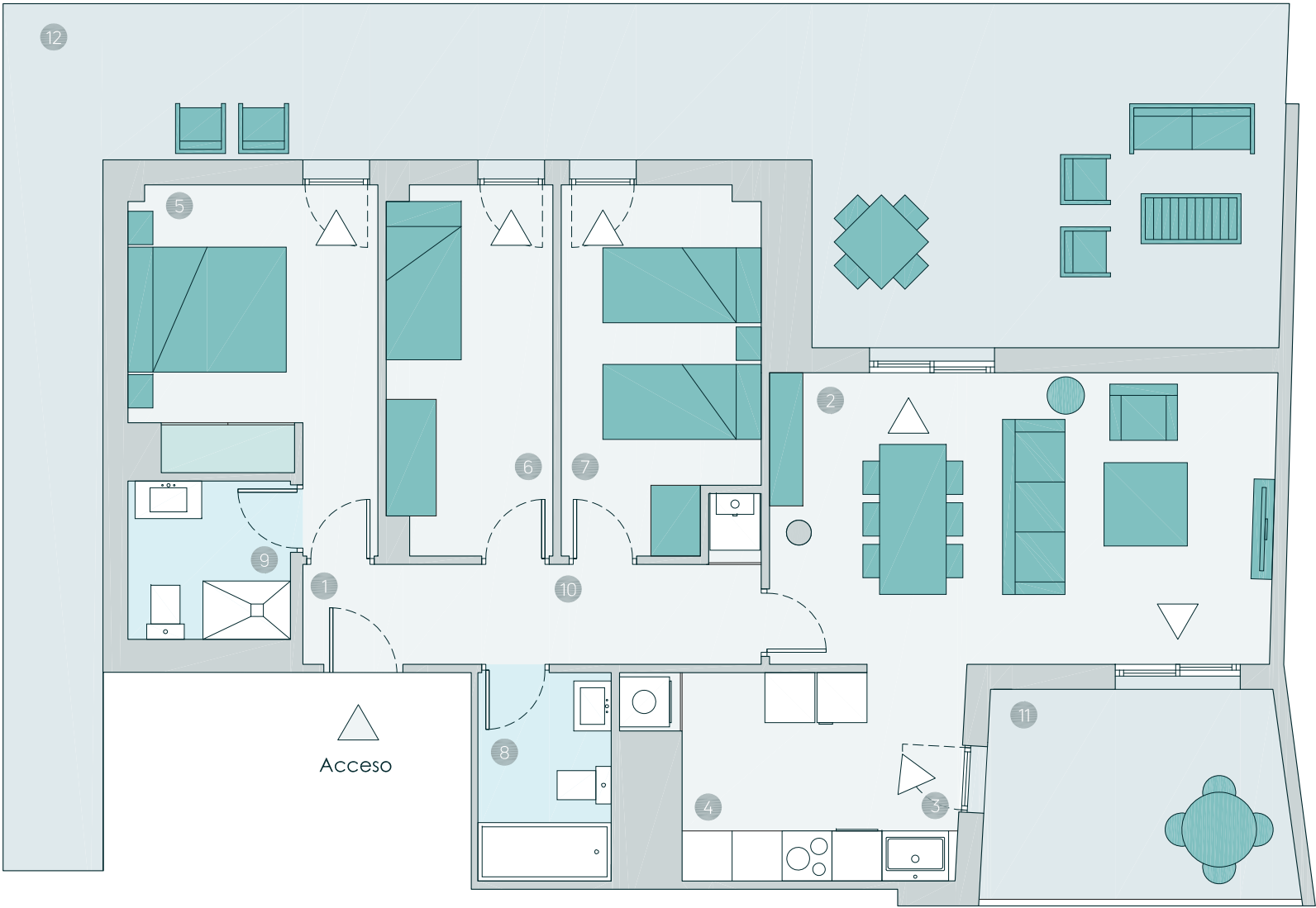

CULMIA
Destino, tu hogar

Culmia Can Mare

Vivienda 1

Escalera / Portal	G
Planta/s	Planta Baja

Superficies

Útil interior aproximada	65,67 m ²
Útil exterior aproximada	54,04 m ²

Construida cerrada	77,27 m ²
Construida con E.Comunes	91,68 m ²

Superficies útiles por estancia

1 Vestibulo	3,83 m ²
2 Estar-comedor-cocina	29,48 m ²
3 Lavadero	3,00 m ²
4 Dormitorio principal	11,21 m ²
5 Dormitorio 2	11,03 m ²
6 Baño 1	3,77 m ²
7 Baño 2	3,35 m ²
8 Terraza exterior 1	9,07 m ²
9 Jardín 1	8,77 m ²
10 Terraza exterior 2	8,59 m ²
11 Jardín 2	27,61 m ²

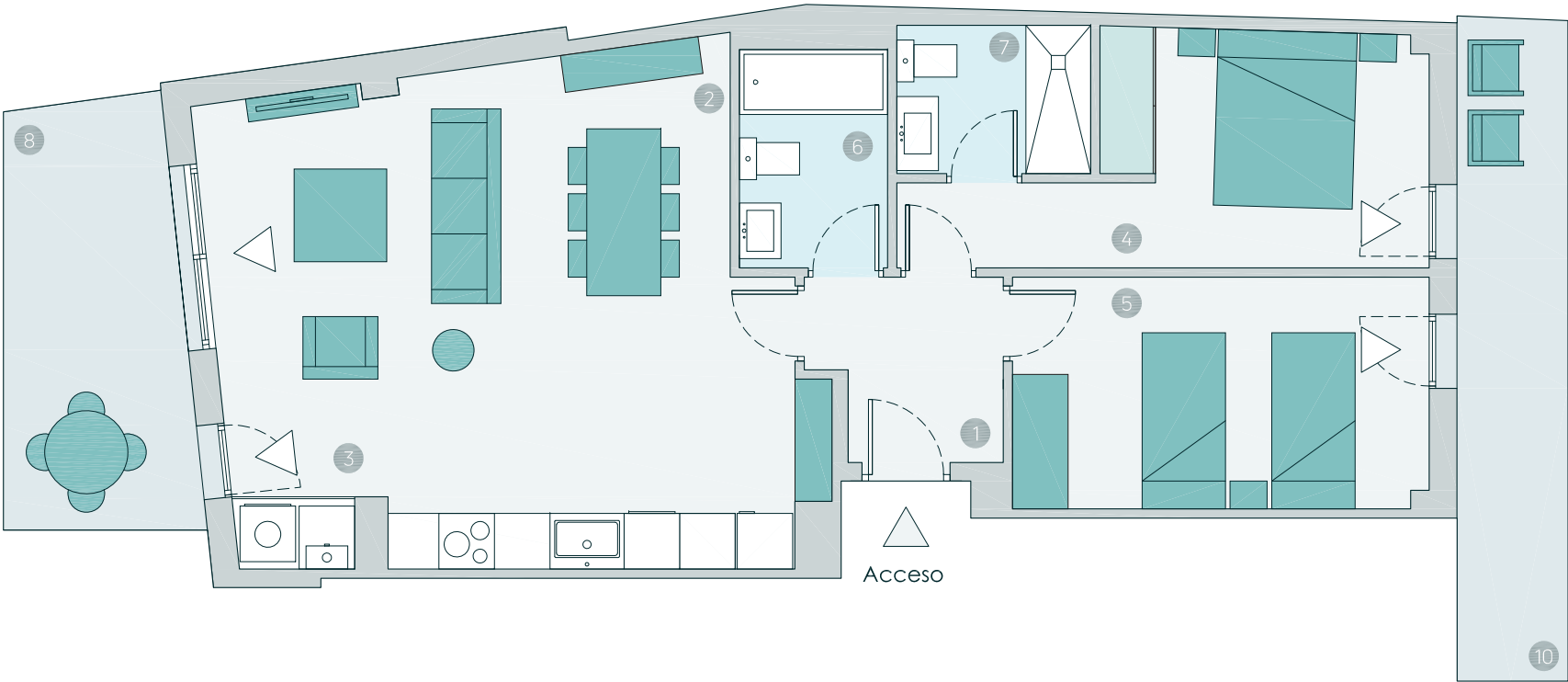

Plano de conjunto

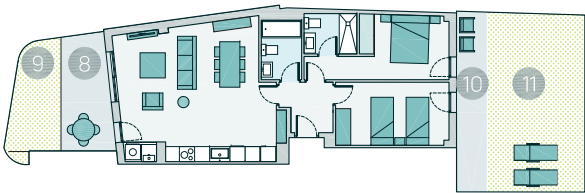
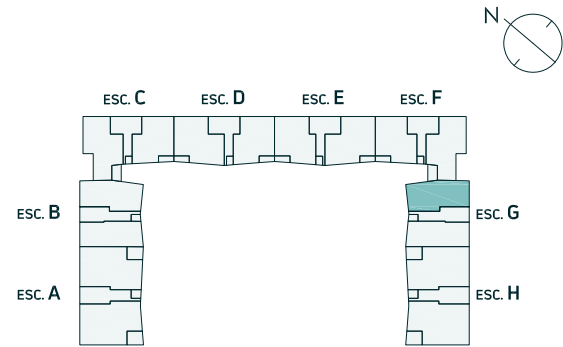

Escala gráfica

Advertencia Legal. La información gráfica contenida en este soporte es orientativa, elaborada a partir del proyecto básico del edificio, y no tiene carácter contractual, por lo que podrá ser modificada por la empresa promotora durante la ejecución de las obras por causas de índole técnica, jurídica y comercial. Asimismo, el mobiliario, la decoración, los elementos de ambientación y los electrodomésticos incluidos son de carácter decorativo y no son objeto de contratación.

Nº Edición 00
Fecha 31/03/2022

CULMIA
Destino, tu hogar

Culmia Can Mare

Vivienda 2

Escalera / Portal	G
Planta/s	Planta Baja

Superficies

Útil interior aproximada	67,36 m ²
Útil exterior aproximada	67,08 m ²

Construida cerrada	78,57 m ²
Construida con E.Comunes	93,23 m ²

Superficies útiles por estancia

1	Vestibulo	4,69 m ²
2	Estar-comedor-cocina	31,45 m ²
3	Lavadero	3,00 m ²
4	Dormitorio principal	10,60 m ²
5	Dormitorio 2	10,52 m ²
6	Baño 1	3,59 m ²
7	Baño 2	3,51 m ²
8	Terraza exterior 1	12,00 m ²
9	Jardín 1	19,31 m ²
10	Terraza exterior 2	8,43 m ²
11	Jardín 1	27,34 m ²

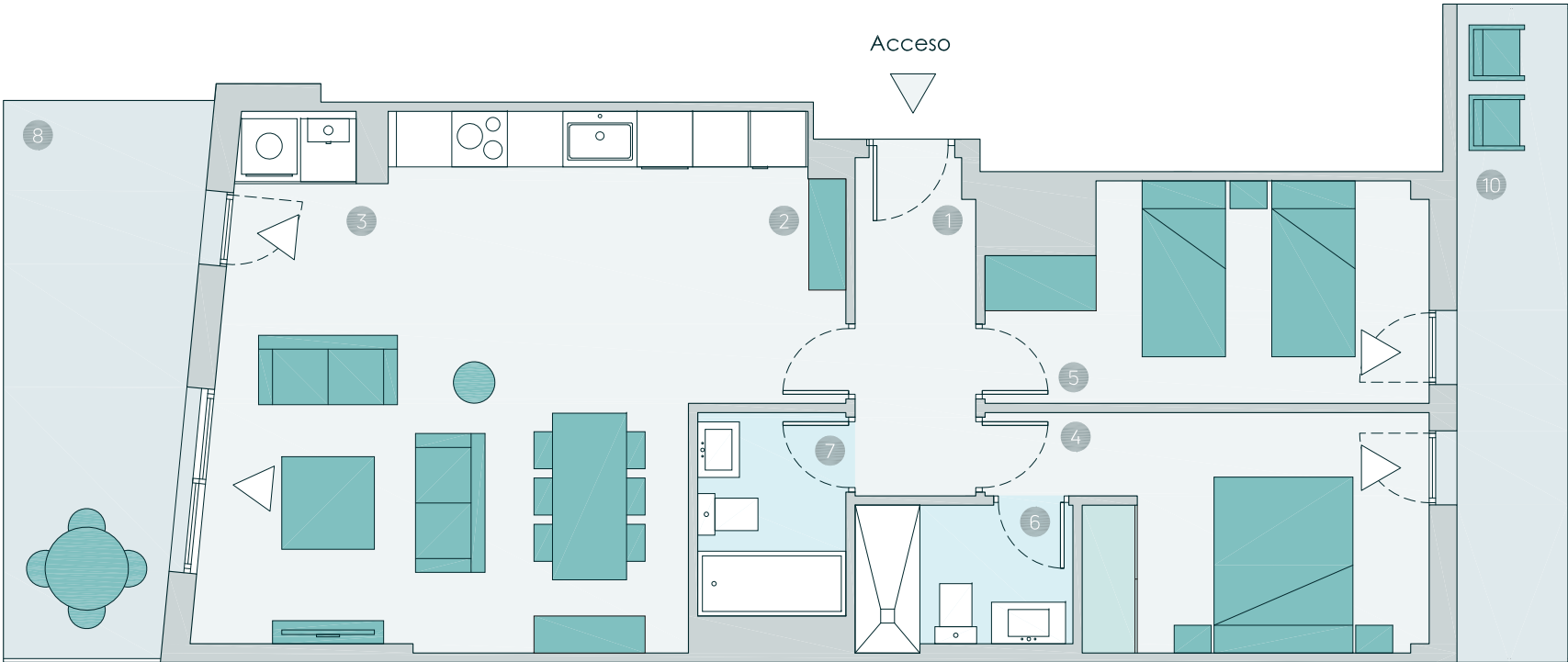

Plano de conjunto

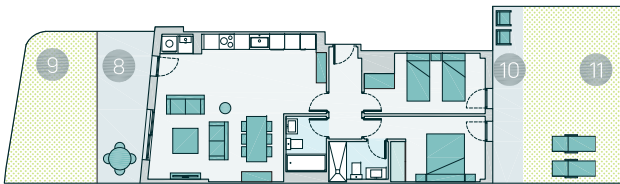
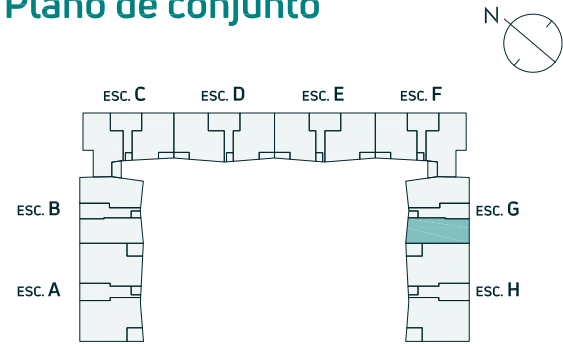

0 1 2 5

Escala gráfica

Advertencia Legal. La información gráfica contenida en este soporte es orientativa, elaborada a partir del proyecto básico del edificio, y no tiene carácter contractual, por lo que podrá ser modificada por la empresa promotora durante la ejecución de las obras por causas de índole técnica, jurídica y comercial. Asimismo, el mobiliario, la decoración, los elementos de ambientación y los electrodomésticos incluidos son de carácter decorativo y no son objeto de contratación.

Nº Edición 00
Fecha 31/03/2022

CULMIA
Destino, tu hogar

Culmia Can Mare

Vivienda 1

Escalera / Portal	H
Planta/s	Planta Baja

Superficies

Útil interior aproximada	103,14 m ²
Útil exterior aproximada	108,06 m ²

Construida cerrada	117,97 m ²
Construida con E.Comunes	136,77 m ²

Superficies útiles por estancia

1 Vestibulo	3,16 m ²
2 Estar-comedor-cocina	37,44 m ²
3 Lavadero	3,00 m ²
4 Dormitorio principal	16,52 m ²
5 Dormitorio 2	10,15 m ²
6 Dormitorio 3	10,09 m ²
7 Dormitorio 4	8,53 m ²
8 Baño 1	3,79 m ²
9 Baño 2	3,94 m ²
10 Distribuidor	6,52 m ²
11 Porche exterior	6,36 m ²
12 Terraza exterior 1	17,16 m ²
13 Jardín 1	30,33 m ²
14 Terraza exterior 2	12,77 m ²
15 Jardín 2	41,44 m ²

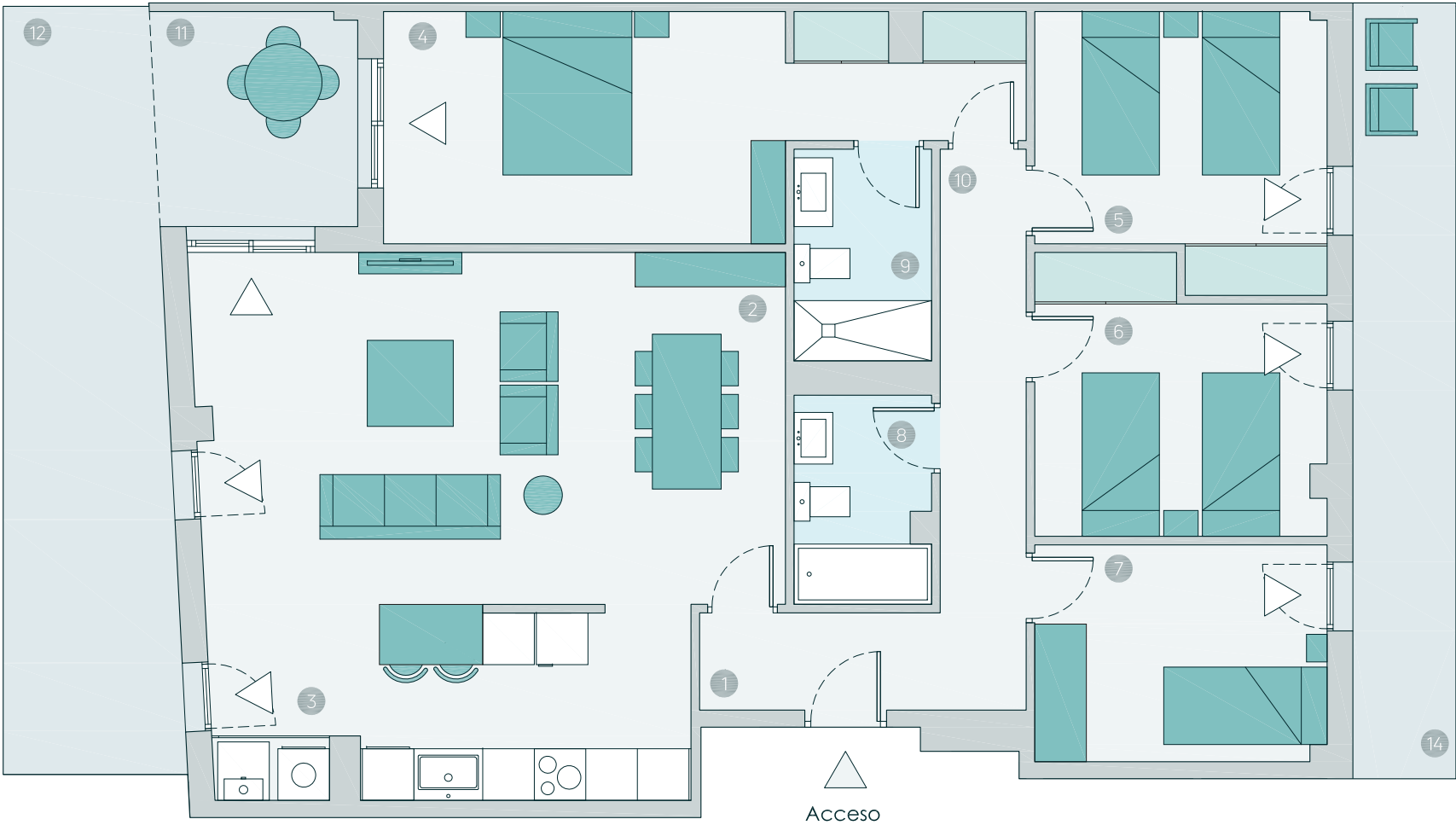

Plano de conjunto

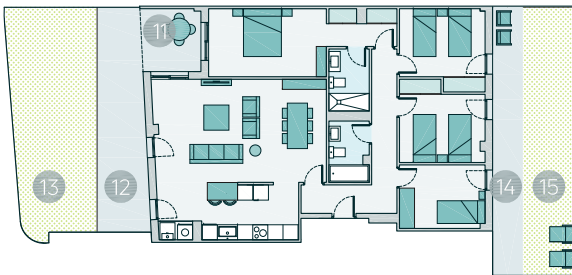
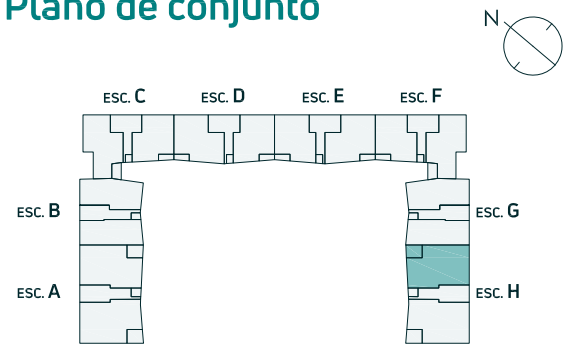

Escala gráfica

Advertencia Legal. La información gráfica contenida en este soporte es orientativa, elaborada a partir del proyecto básico del edificio, y no tiene carácter contractual, por lo que podrá ser modificada por la empresa promotora durante la ejecución de las obras por causas de índole técnica, jurídica y comercial. Asimismo, el mobiliario, la decoración, los elementos de ambientación y los electrodomésticos incluidos son de carácter decorativo y no son objeto de contratación.

Nº Edición 00
Fecha 31/03/2022

CULMIA
Destino, tu hogar

Culmia Can Mare

Vivienda 2

Escalera / Portal H
Planta/s Planta Baja

Superficies

Útil interior aproximada 100,80 m²
Útil exterior aproximada 257,76 m²

Construida cerrada 119,04 m²
Construida con E.Comunes 138,01 m²

Superficies útiles por estancia

- 1 Vestibulo 3,50 m²
- 2 Estar-comedor-cocina 36,15 m²
- 3 Lavadero 3,02 m²
- 4 Dormitorio principal 15,31 m²
- 5 Dormitorio 2 10,13 m²
- 6 Dormitorio 3 10,09 m²
- 7 Dormitorio 4 8,07 m²
- 8 Baño 1 3,60 m²
- 9 Baño 2 3,94 m²
- 10 Distribuidor 6,99 m²
- 11 Porche exterior 8,50 m²
- 12 Terraza exterior 50,98 m²
- 13 Jardín 198,28 m²

Plano de conjunto

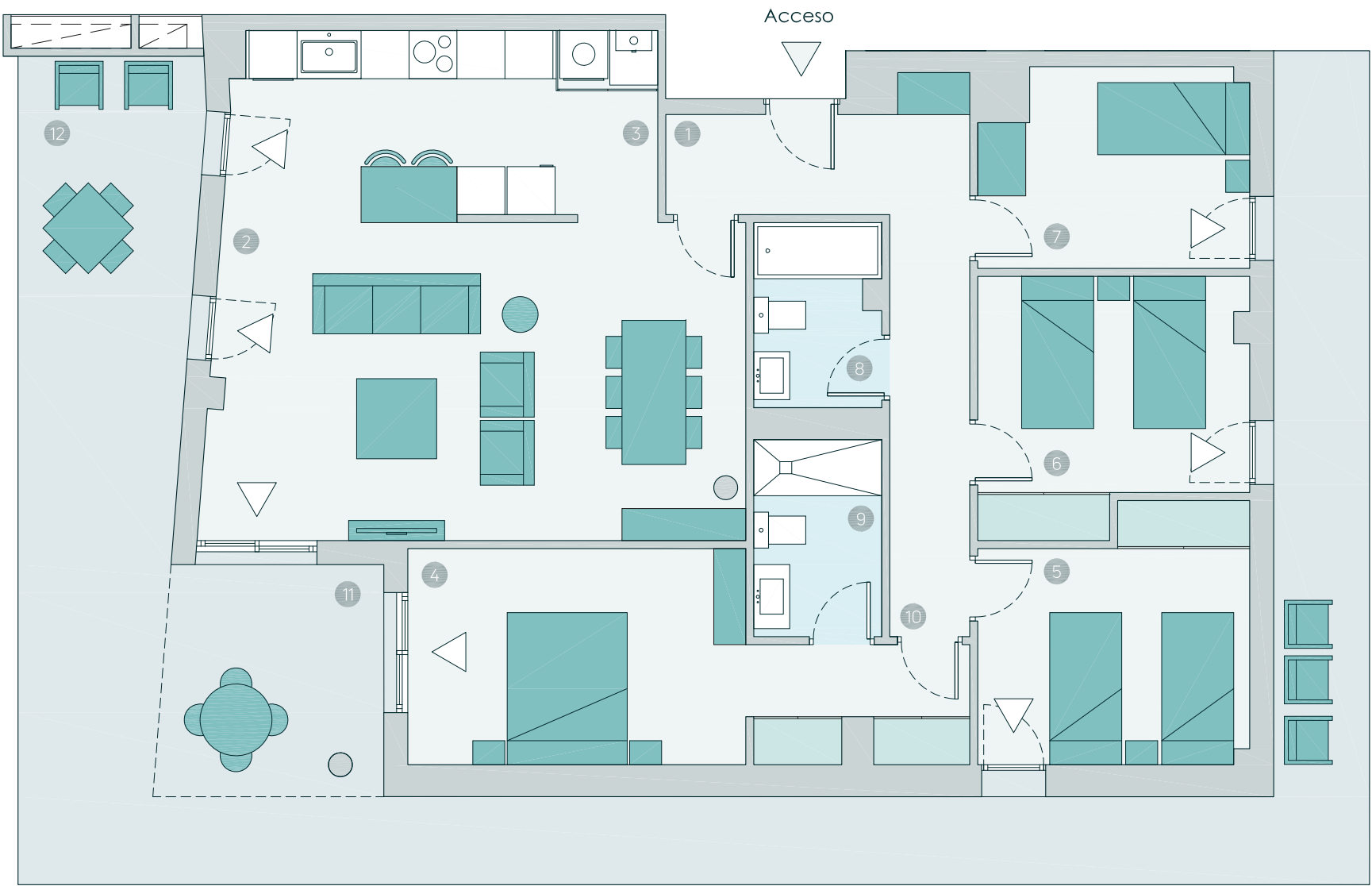
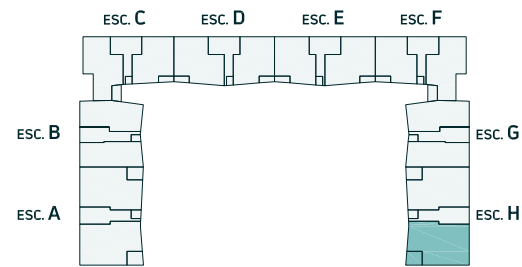

0 1 2 5
Escala gráfica

Advertencia Legal. La información gráfica contenida en este soporte es orientativa, elaborada a partir del proyecto básico del edificio, y no tiene carácter contractual, por lo que podrá ser modificada por la empresa promotora durante la ejecución de las obras por causas de índole técnica, jurídica y comercial. Asimismo, el mobiliario, la decoración, los elementos de ambientación y los electrodomésticos incluidos son de carácter decorativo y no son objeto de contratación.

Nº Edición 00
Fecha 31/03/2022

CULMIA
Destino, tu hogar